Samsung: новые каналы и возможности

Samsung для MoCo 2011

June 09, 2011

Copyright© 2011 Samsung Electronics, Co., Ltd. All rights reserved.

Содержание

1. bada: обзор мобильной платформы
2. Samsung Apps для Android
3. Тренды мобильных приложений
4. Samsung Smart TV – новый перспективный канал

1. bada OS

bada, платформа для смартфонов

Среда разработки для функциональных приложений и сервисов

bada

bada SDK & IDE

C++

bada

bada: телефоны и SDK

Более 5 млн телефонов в мире в 2010

Более 10 млн телефонов в мире к концу 2011

1 млн телефонов в России до конца 2011

На Российском рынке запущено 5 моделей

10 моделей всего до конца 2011

Доля мобильной платформы bada

18% смартфонов на Российском рынке

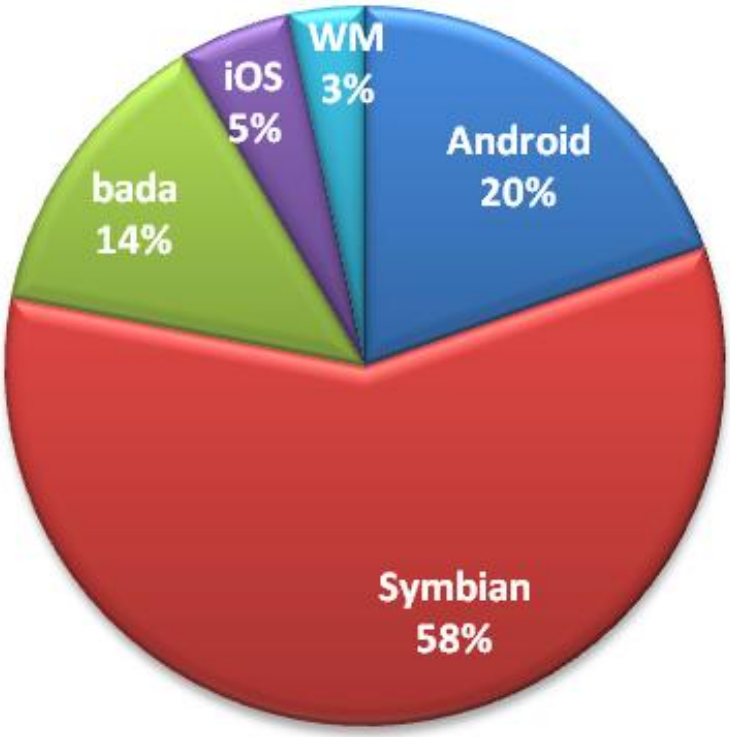

Источник: Gfk, март 2011 (количество)

Экосистема для платформы bada

Полная поддержка всех элементов экосистемы

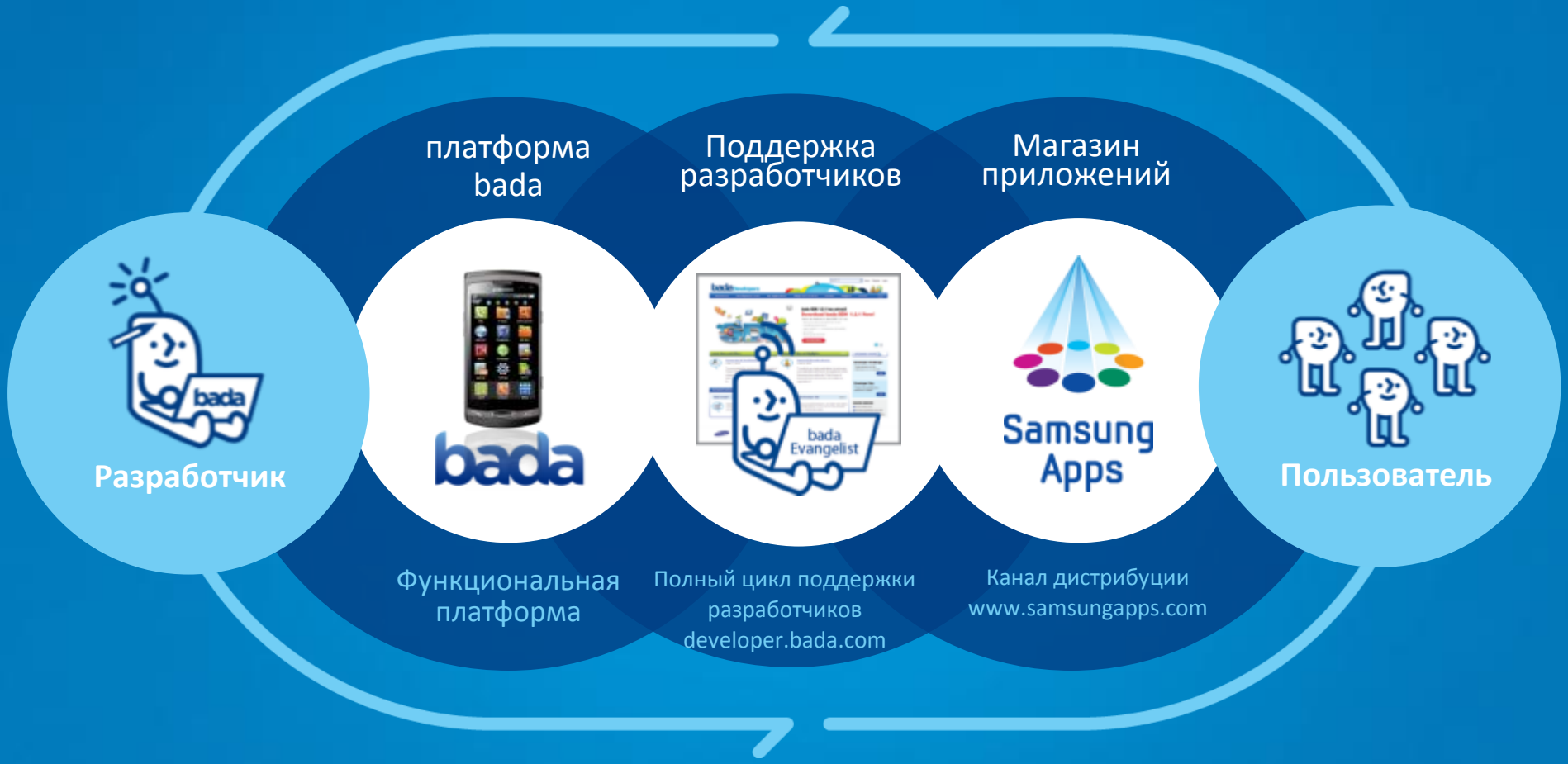

bada для разработчиков

developer.bada.com содержит все инструменты и документацию, необходимые в процессе разработки

bada Developers

ОБРАЗЦЫ КОДА | IDE РЕДАКТОР UI | ЭМУЛЯТОР | http://developer.bada.com | ОБУЧАЮЩИЕ ВИДЕО | ФОРУМ НА РУССКОМ | API

bada Developer Day

40 “Developer Days” по всему миру в 2010

Russian Developer Day в июле 2011

Samsung Apps

Samsung Apps работает в 140 странах

Более 20 миллионов загрузок в месяц

Samsung Apps: монетизация

Samsung Apps Seller Office

http://seller.samsungapps.com

Загрузите приложение и отслеживайте продажи

Клиент в телефоне (ODP)

Samsung Apps Web site

http://www.samsungapps.com

Kies – ПК программа

Маркетинг

Использование PR-каналов Samsung для рекламы ваших приложений: соц сети, пресс-релизы, POS-материалы, e-mail рассылки, журналы для продавцов

Локальное продвижение в Samsung Apps

- совместные промо-акции
- рекламные баннеры
- скидки и купоны

Интересующие вас данные:

Samsung Apps в мире:

Более 20 млн загрузок в месяц, постоянный рост

64% платных и 36% бесплатных приложений:

97% загрузок бесплатных/условно-платных приложений

3% загрузок платных приложений

Samsung Apps в России:

Более 0,5 млн загрузок в месяц, постоянный рост

17 скачиваний на 1 пользователя:

56% платных и 44% бесплатных приложений:

93% загрузок бесплатных приложений и 7% платных

Почему стоит разрабатывать для bada?

Небольшое количество приложений

Локальное продвижение приложений внутри Samsung Apps

Использование каналов Samsung для продвижения

Локальные совместные промо-акции

PSMS биллинг (включая in-app билинг)

Программа поддержки разработчиков (в т.ч. финансовая)

Бесплатная регистрация и сертификация приложений

Получение телефонов для разработки

Возможность стать стратегическим партнером

2. Samsung Apps для Android

Samsung Apps Android

Бутиковый концепт

30-50 локальных приложений

Только бесплатные или условно-бесплатные

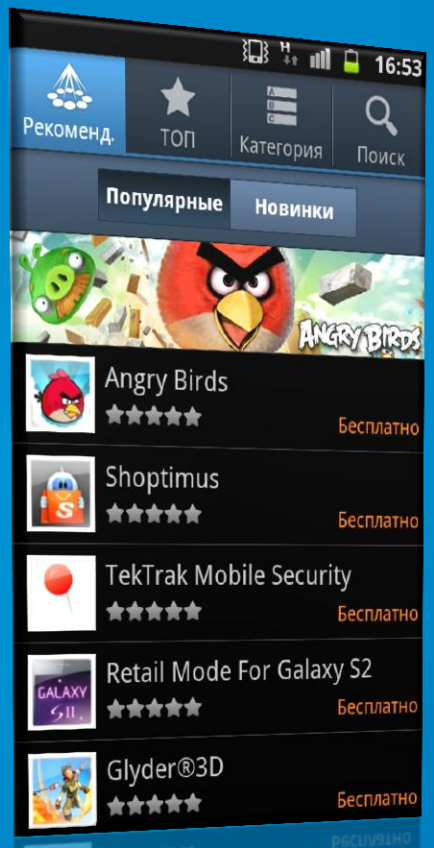

3. Тренды в мобильных приложениях

Основные направления в 2012

Местоположение

Поиск и «умные» сервисы

Социальное общение

Мгновенные сообщения

Мобильная коммерция

Мобильные платежи

Распознование объектов

Фото и видео

Детские сервисы

Соцальные игры

Мобильные приложения 2012:

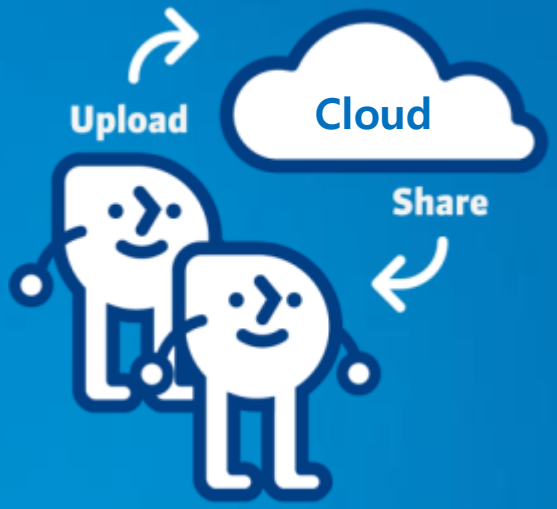

Местоположение

Навигационные сервисы бесплатны
Умный поиск на базе UGC
Комбинация навигации, соц сетей, поиска объектов и друзей
Новые бизнес-модели: check-in мест, отдельных объектов в местах
Например: HowAboutWe, WhosHere

Поиск и «умные» сервисы

Локальный, визуальный и голосовой поиск -> действия: позвонить, купить, зарезервировать...
«Умные сервисы» используют набор параметров: локацию, интересы, предпочтения, историю поиска, активности и т.д. в своих предложениях

Мобильные приложения 2012:

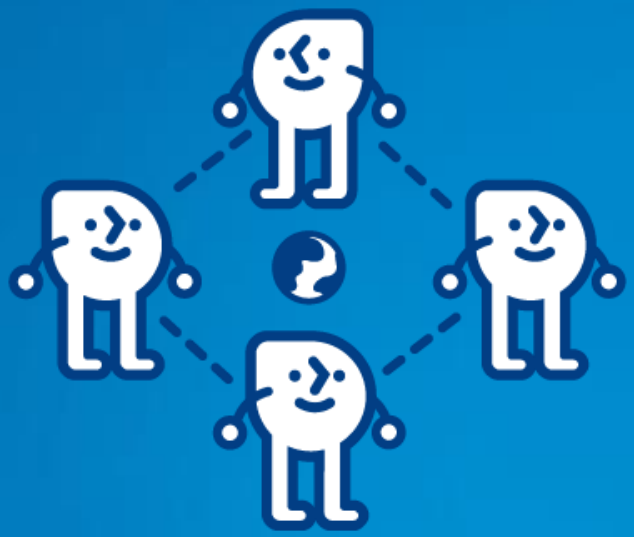

Социальное общение

Соц сети становятся хабами и облачными хранилищами для можества приложений (местоположение, фото/видео, игры, коммерция, чаты)

Мгновенные сообщения

Лидеры MIM сегодня: Google Talk, ICQ, Mail.ru агент...
Завтра: Объедененный коммуникатор(UC), использующий разные методы коммуникации: SMS, MMS, e-mail, фото и видео + локация, соц сети
Например, Utalk

Мобильные приложения 2012:

Мобильная коммерция

Новые уникальные мобильные функции: например, сканирование кода товара и его добавление в виртуальную корзину.

-Охота за скидками

- Билеты

- Физические товары

Мобильные платежи

Мобильный банкинг

NFC

Мобильные приложения 2012:

Распознование объектов

Распознование и поиск по физическим объектам
-Визуальный поиск (Googles)
- 3D объекты
- Распознование лиц
- Дополненная реальность
Например: одежда

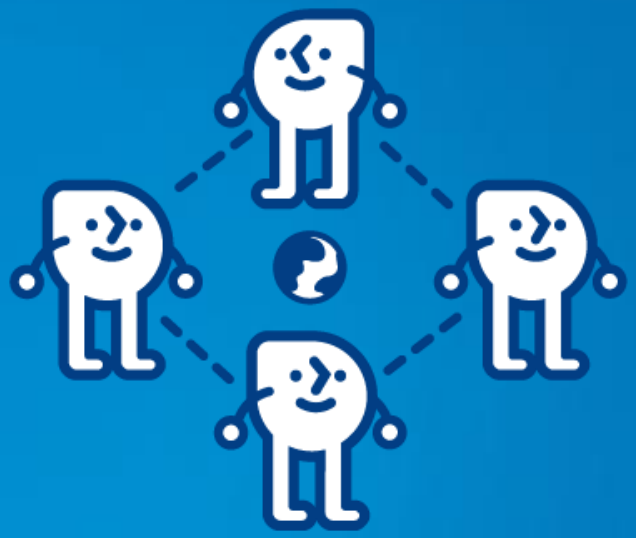

Фото и видео

VOD-сервисы
Специальные эффекты
Рекомендательные видео-сервисы, включающие социальные составляющие, «умный» поиск

Мобильные приложения 2012:

Дети

Детские сервисы

-Сказки

- Развивающие приложения

- Контроль местоположения

Игры

Мобильные игры

- Многопользовательские браузерные социальные игры

- HD-игры

Мобильные приложения 2012:

Не стоит:

- Переносить пользовательское поведение и интерфейсы из веб
- Исключать идеи, пришедшие с запада

Стоит:

-Использовать облачные технологии
- Интегрироваться с соц сетями
- Активно общаться с другими старт-апами
- Создавать кросс-платформенные сервисы

4. Samsung Smart TV

Samsung Smart TV

Samsung – лидер на рынке FPTV в мире и в России

1 млн. Internet@TV+Bluray к концу 2011 в России

~ 40% подключают свои ТВ

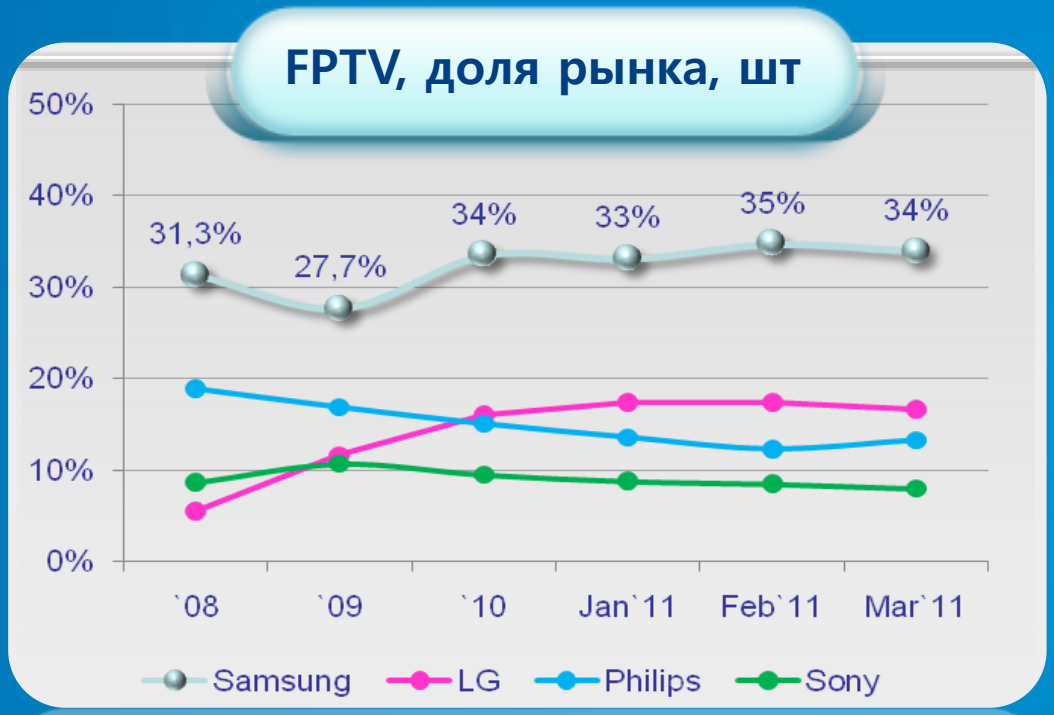

TV

Bluray

Samsung Smart TV

Эфир

Поиск

Персональные рекомендации

Вход в Samsung Apps

Рекламный баннер

Рекомендуемые приложения

Иконки Проигрывания

Управление ТВ

Пользовательская кастомизация

Идентификация пользователя

Навигация кнопками

Приложения для ТВ

-VOD (Video on Demand)
- Казуальные игры
- Соц сети
- Кулинария
- Фото/видео
- Детский контент
- Женский контент (макияж, одежда и пр.)
- Обучение
- Покупка товаров (формат - магазин на диване)

Приложения для ТВ

Для доступа к SDK, обращайтесь по адресу solovyeva.e@samsung.com

Спасибо!

Соловьева Елена

Solovyeva.e@samsung.com