МЫ ДЕЛАЕМ МИР ЯРЧЕ!

МОБИЛЬНЫЙ ИНТЕРНЕТ: КУДА КАТИТСЯ МИР?

IMMO
с 2000 года

ВЫ СЕБЯ ПРЕДСТАВЛЯЕТЕ СЕГОДНЯ БЕЗ МОБИЛЬНОГО ИНТЕРНЕТА?

БЫТЬ ВСЕГДА НА СВЯЗИ И В КУРСЕ ВСЕХ СОБЫТИЙ –

ВОТ ДЕВИЗ НАШЕГО ВРЕМЕНИ!

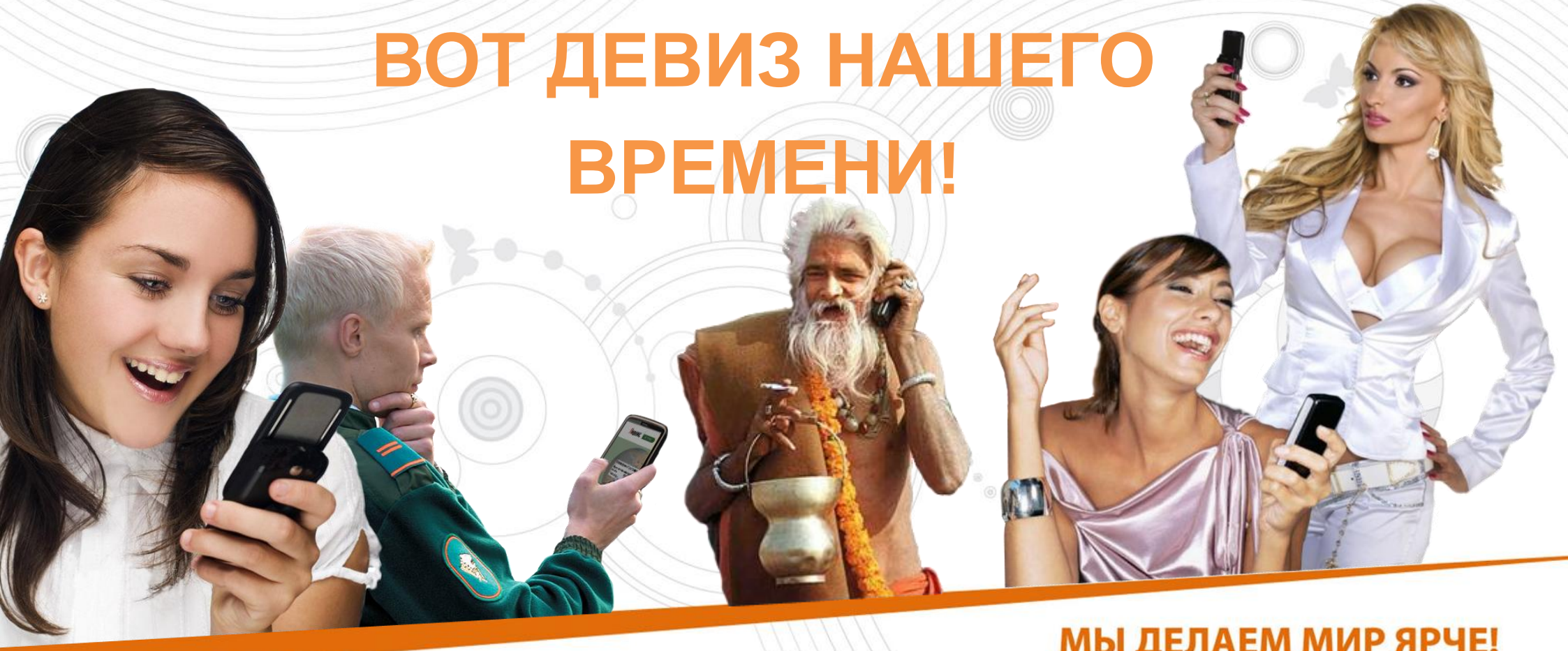

МЫ ДЕЛАЕМ МИР ЯРЧЕ!

ВЗГЛЯД В ПРОШЛОЕ

- СТОИМОСТЬ 1 МБ: **200 руб.**
- ТЕЛЕФОНЫ: **маленькие экраны**
- МОБИЛЬНЫЕ САЙТЫ: **только текст**
- СКОРОСТЬ: **ужасно низкая**

ЛЮДИ БОЯТСЯ МОБИЛЬНОГО ИНТЕРНЕТА:
ДОРОГО, НЕУДОБНО, НЕПОНЯТНО

ЧТО ИЗМЕНИЛОСЬ?

УСТРОЙСТВА

СЕТИ

СЕРВИСЫ

EvoLution?

РАЗВИТИЕ УСТРОЙСТВ: МОБИЛЬНЫЕ ТЕЛЕФОНЫ

МЫ ДЕЛАЕМ МИР ЯРЧЕ!

РАЗВИТИЕ УСТРОЙСТВ: СМАРТФОНЫ, TOUCHSCREENS*

ПРОДАЖИ РАСТУТ

- 2010 год: **+70%**
- 2015 год: **2 млрд.** пользователей

ЦЕНЫ ПАДАЮТ

- 2010 год: **-18%**
- 2015 год: **200-300 USD**

* По данным Gartner & Parks Associates

РАЗВИТИЕ УСТРОЙСТВ: ПЕРСОНАЛЬНЫЕ КОМПЬЮТЕРЫ

МЫ ДЕЛАЕМ МИР ЯРЧЕ!

РАЗВИТИЕ УСТРОЙСТВ: НОУТБУКИ, НЕТБУКИ И ПЛАНШЕТЫ

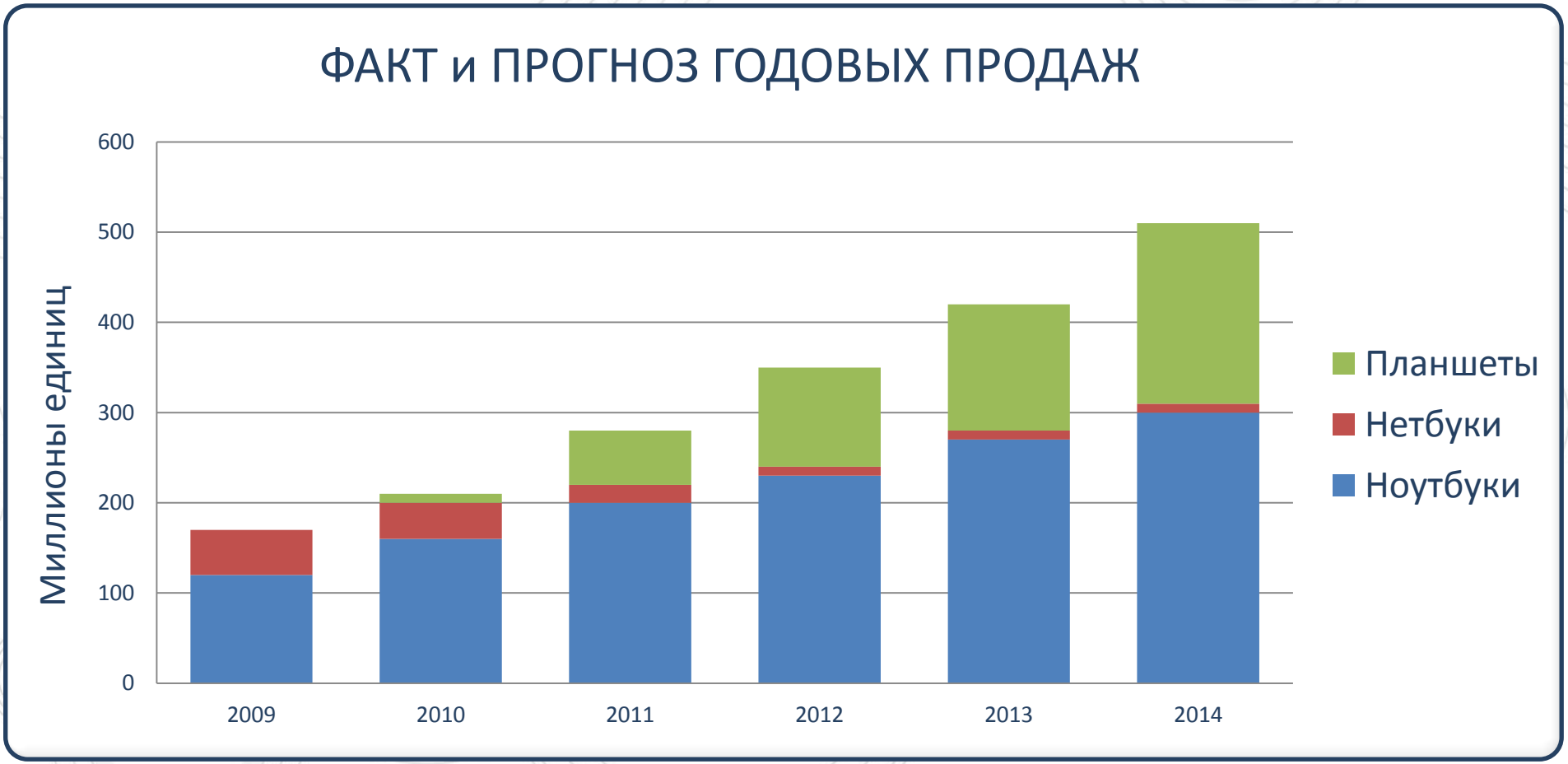

* По данным DisplaySearch

МОБИЛЬНЫЕ УСТРОЙСТВА: СЕГОДНЯШНИЙ ДЕНЬ

+

ПОЛНОФУКНЦИОНАЛЬНЫЕ ПОРТАТИВНЫЕ УСТРОЙСТВА:

РАБОТАТЬ ЧИТАТЬ ОБЩАТЬСЯ
СЛУШАТЬ СМОТРЕТЬ ИГРАТЬ

22 МЛН

РОССИЯН ВЫХОДЯТ В СЕТЬ С МОБИЛЬНОГО УСТРОЙСТВА

БЫТЬ ВСЕ ВРЕМЯ В ONLINE

МЫ ДЕЛАЕМ МИР ЯРЧЕ!

РАЗВИТИЕ МОБИЛЬНЫХ СЕТЕЙ

СКОРОСТЬ РАСТЕТ

- 2010 год: **в 2 раза**
- Мегаполис: **5-10 Мбит/с**
- 80% городов и сел: **0,5 Мбит/с**

ЦЕНА ПАДАЕТ

- 1 МБ: **0,25 – 7 руб.**
- Безлимит: **150-200 руб./мес.**

РАЗВИТИЕ МОБИЛЬНЫХ СЕТЕЙ

ДОХОДЫ ИНТЕРНЕТ-ПРОВАЙДЕРОВ*

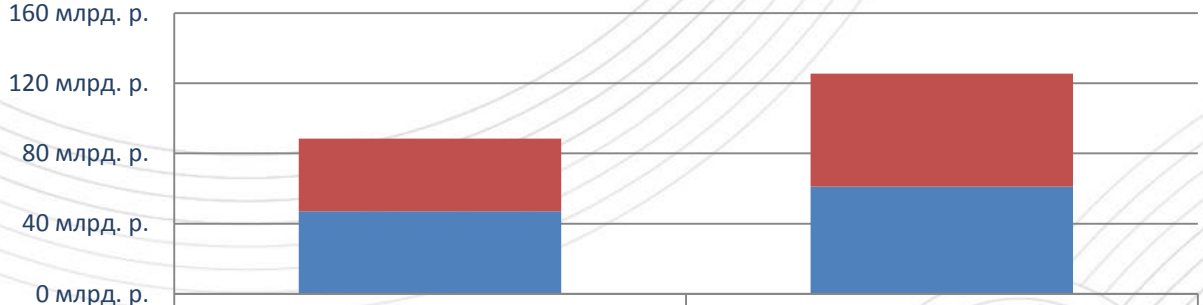

	2009	2010
Мобильный Интернет	42 млрд. р.	65 млрд. р.
ШПДИ	47 млрд. р.	61 млрд. р.

2010

- ШПДИ: **+30%**
- Моб.ИНТ: **+55%**

РОСТ ТРАФИКА ПЕРЕДАЧИ ДАННЫХ В МОБИЛЬНЫХ СЕТЯХ*

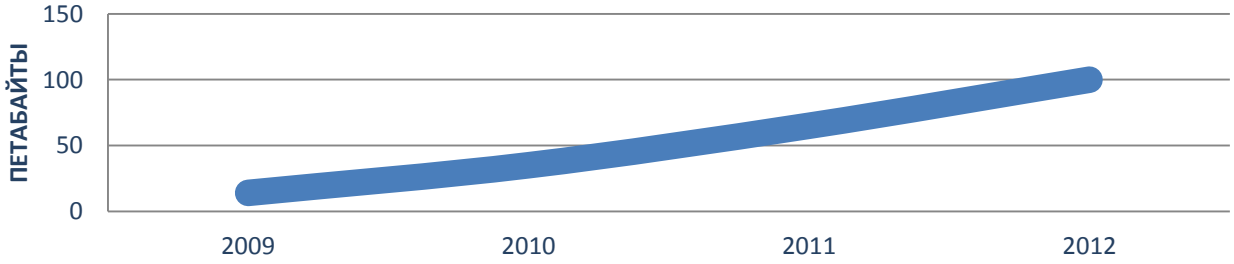

Мобильный Интернет опережает фиксированный

* По данным Advanced Capital

АУДИТОРИЯ МОБИЛЬНОГО ИНТЕРНЕТА СЕГОДНЯ

26%

- соотечественников хотя бы раз пользовались интернетом в мобильном устройстве

8%

- Россиян старше 12 лет – суточная аудитория мобильного интернета

75%

- в селах доля пользователей мобильного интернета выше, чем у проводного ШПД

АКТИВНАЯ АУДИТОРИЯ

12-25 ЛЕТ

* По данным Фонда «Общественное мнение» ФОМ

А КАК НА ВСЕ ЭТО СМОТРИТ

БОЛЬШОЙ ИНТЕРНЕТ?

МЫ ДЕЛАЕМ МИР ЯРЧЕ!

ИНТЕРНЕТ БОЛЬШОЙ И МАЛЕНЬКИЙ: ВЗГЛЯД ИЗ ПРОШЛОГО

- Кто делал сервисы для мобильного Интернета?
  - Операторы
  - Контент-провайдеры
  - Производители мобильного контента
- Что это были за сервисы?
  - Кастомизация мобильных телефонов (загрузка контента, адаптированного под мобильный телефон)

ИНТЕРНЕТ БОЛЬШОЙ И МАЛЕНЬКИЙ: НАСТОЯЩЕЕ

- Кто делает сервисы для мобильного Интернета?
  - Операторы
  - Контент-провайдеры
  - **ВСЕ КРУПНЫЕ ИГРОКИ БОЛЬШОГО ИНТЕРНЕТА**
- Что это за сервисы?
  - полный аналог БОЛЬШОГО ИНТЕРНЕТА: общение, информация, загрузка, просмотр и прослушивание медийного контента в стандартном разрешении

БОЛЬШОЙ И МОБИЛЬНЫЙ ИНТЕРНЕТ ПОЛНОСТЬЮ ИНТЕГРИРОВАНЫ

ЧТО ИЗМЕНИЛОСЬ?

УСТРОЙСТВА

СЕТИ

СЕРВИСЫ

REvoLution!

ЧТО БУДЕТ ЗАВТРА?

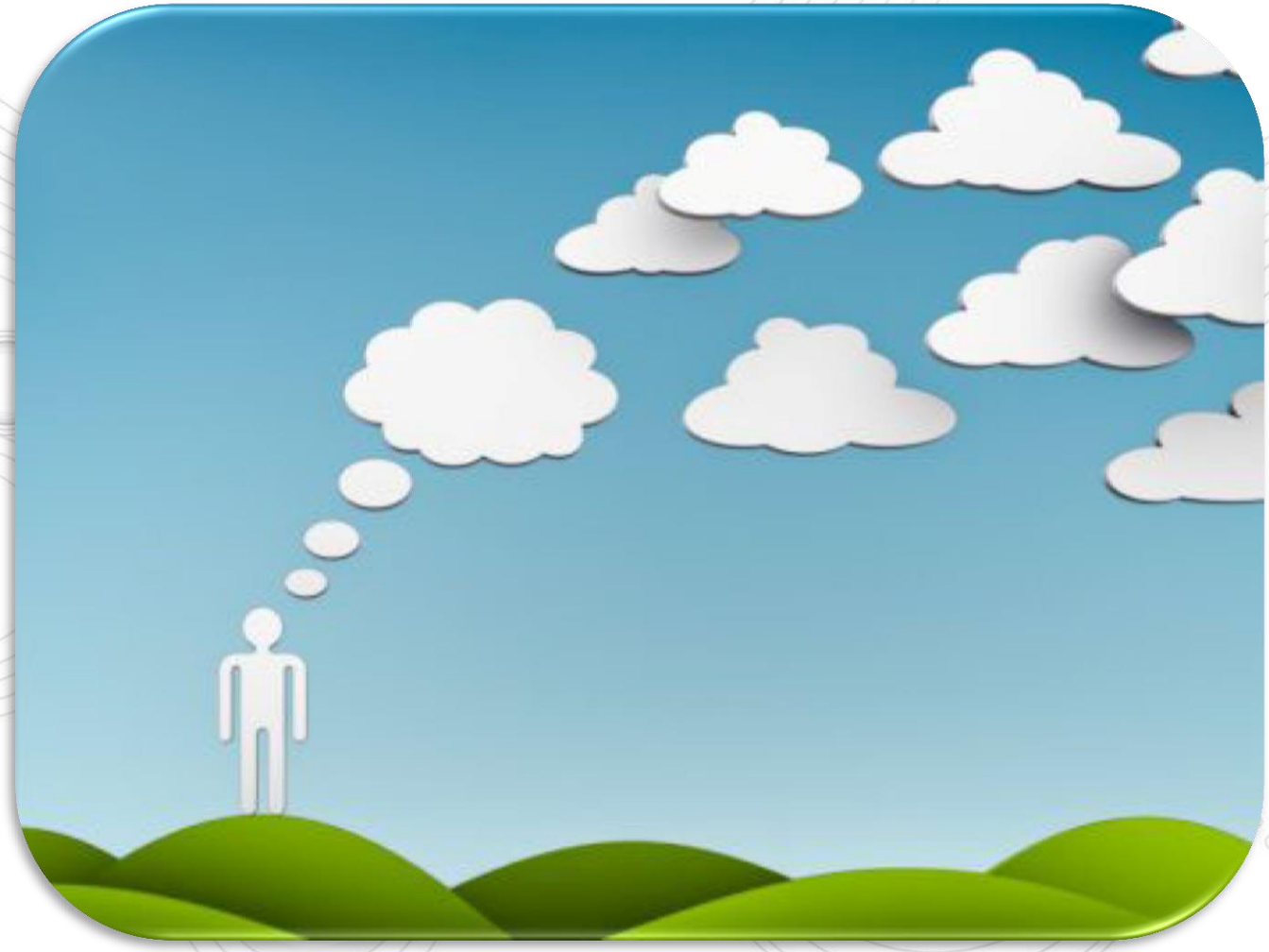

БУДУЩЕЕ МОБИЛЬНОГО ИНТЕРНЕТА

НАША ТЕХНИКА И УСТРОЙСТВА: ОСНОВНОЙ ГЕНЕРАТОР МОБИЛЬНОГО ТРАФИКА

К 2015 ГОДУ ОБЪЕМ МОБИЛЬНОГО ИНТЕРНЕТ-ТРАФИКА ВОЗРАСТЕТ В 26 РАЗ

МЫ ДЕЛАЕМ МИР ЯРЧЕ!

ГОТОВЫ ЛИ МЫ К ЭТОМУ?

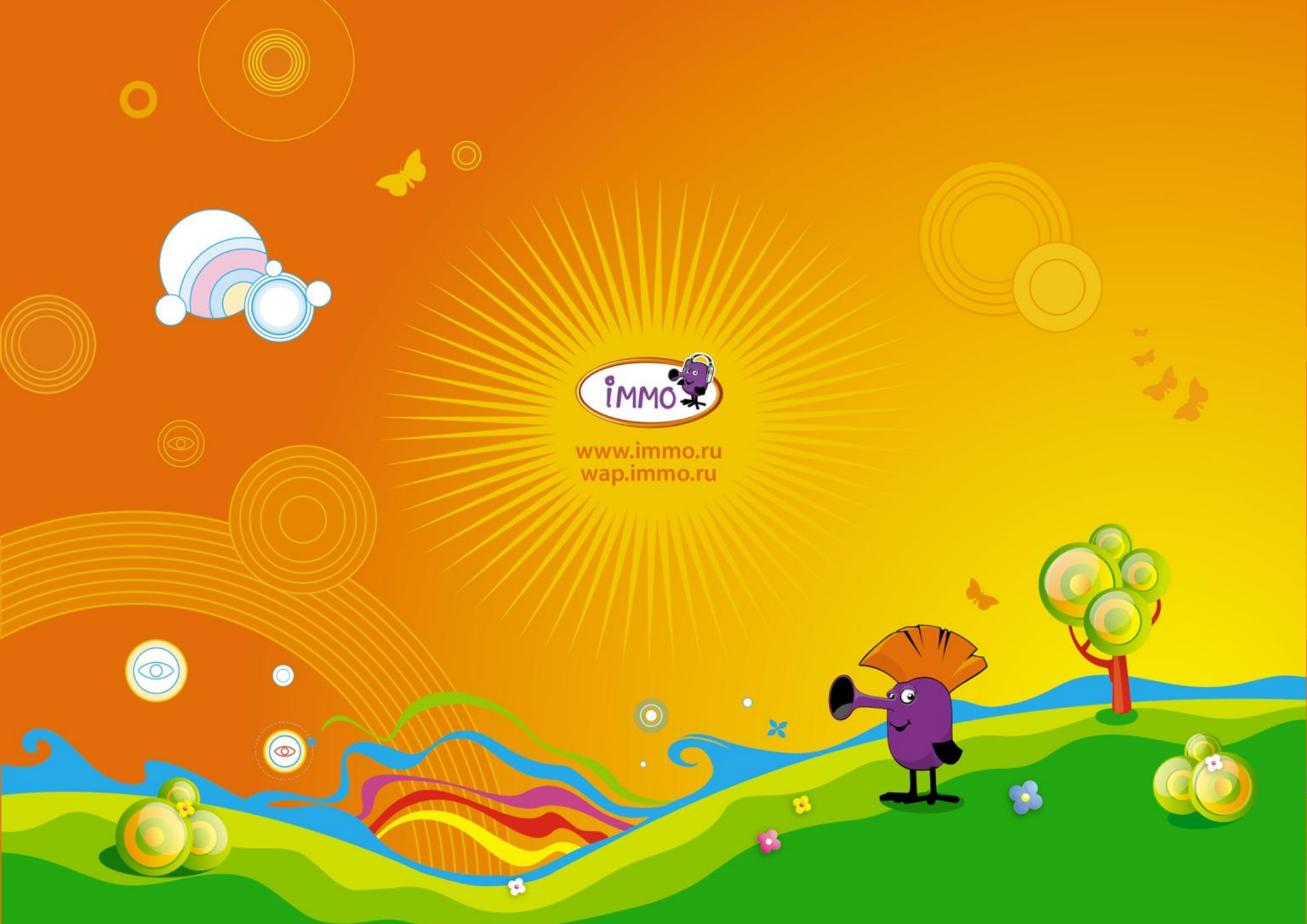
iMMO
www.immo.ru
wap.immo.ru